

**Verlegung der LINITHERM Dämmssysteme direkt auf den Sparren LINITHERM PAL SILL in Kombination mit weiteren LINITHERM Dämmssystemen**

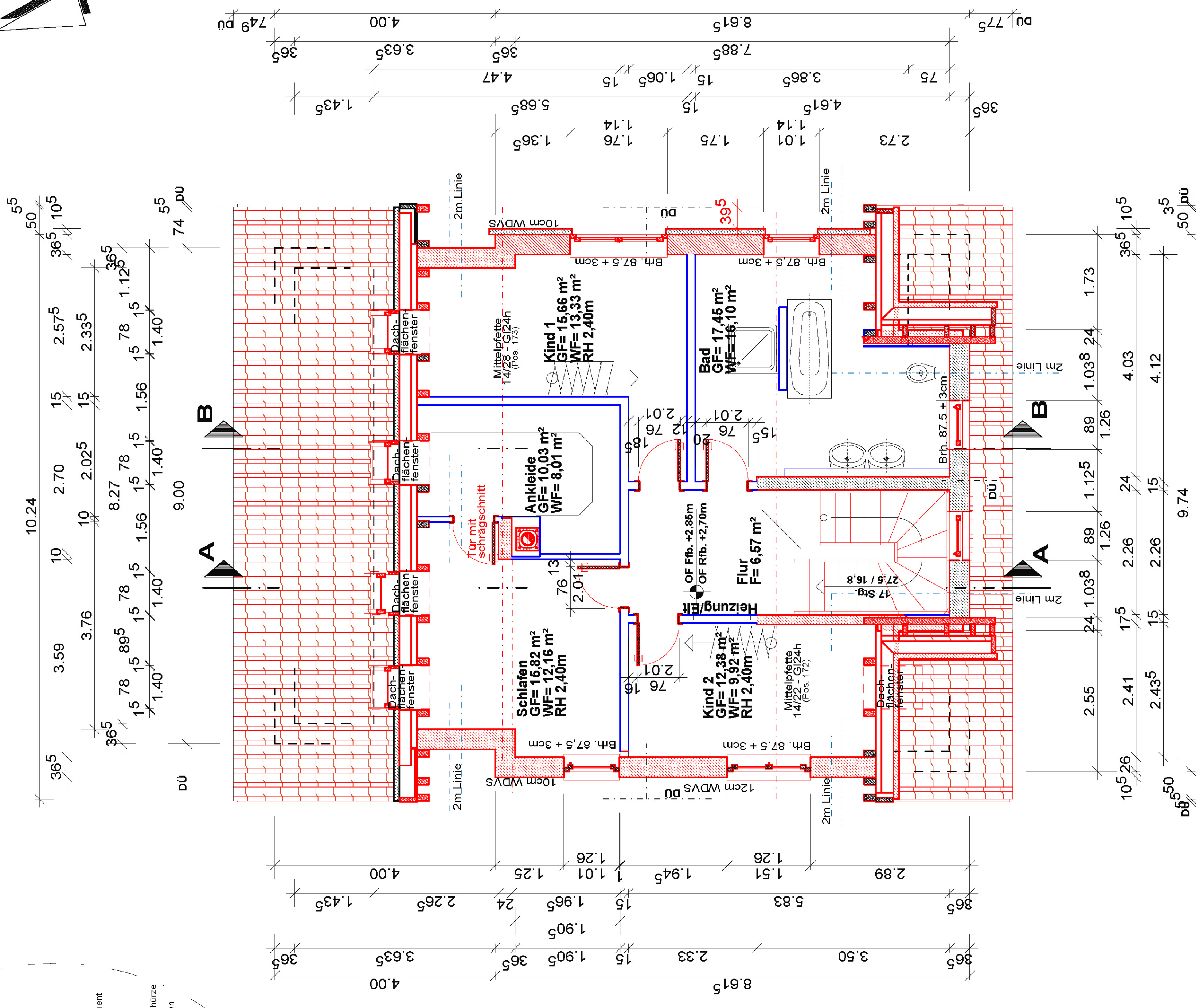
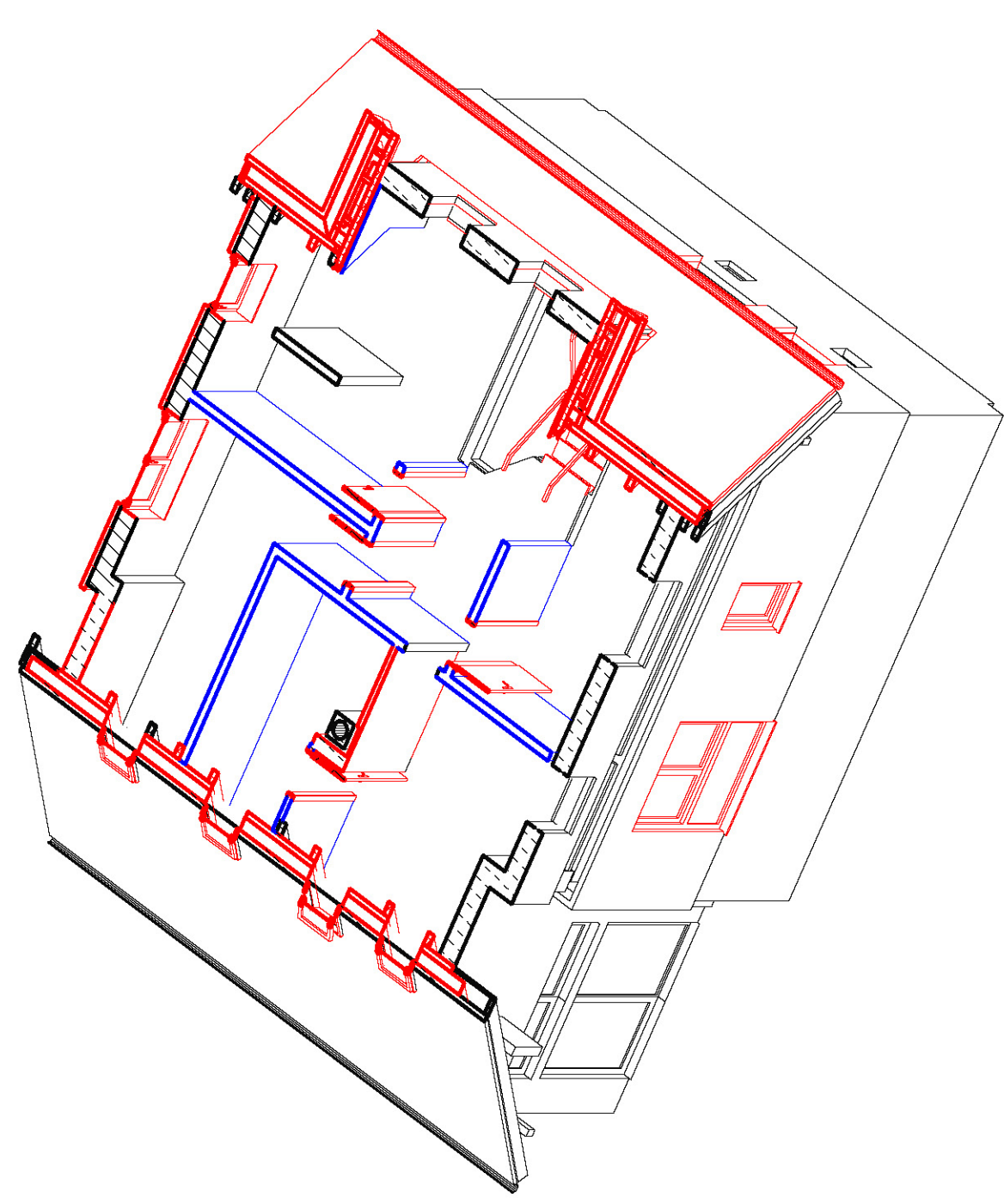
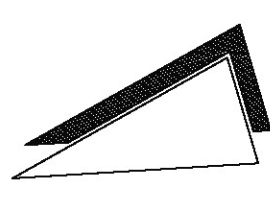
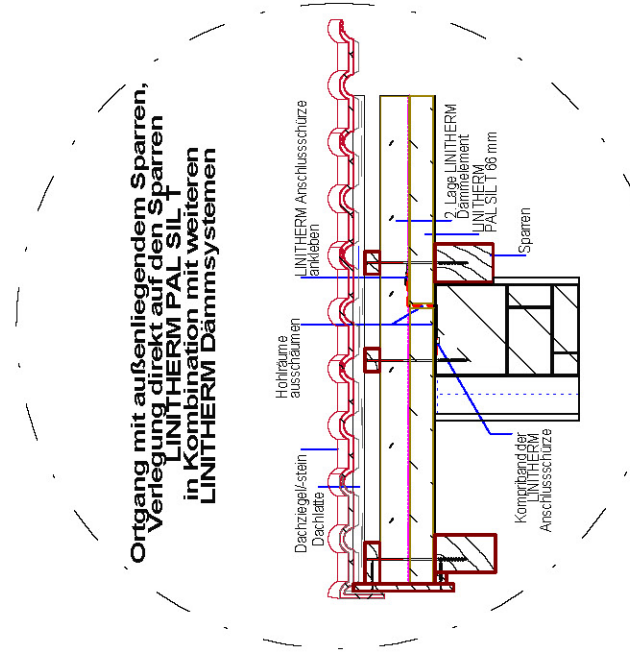
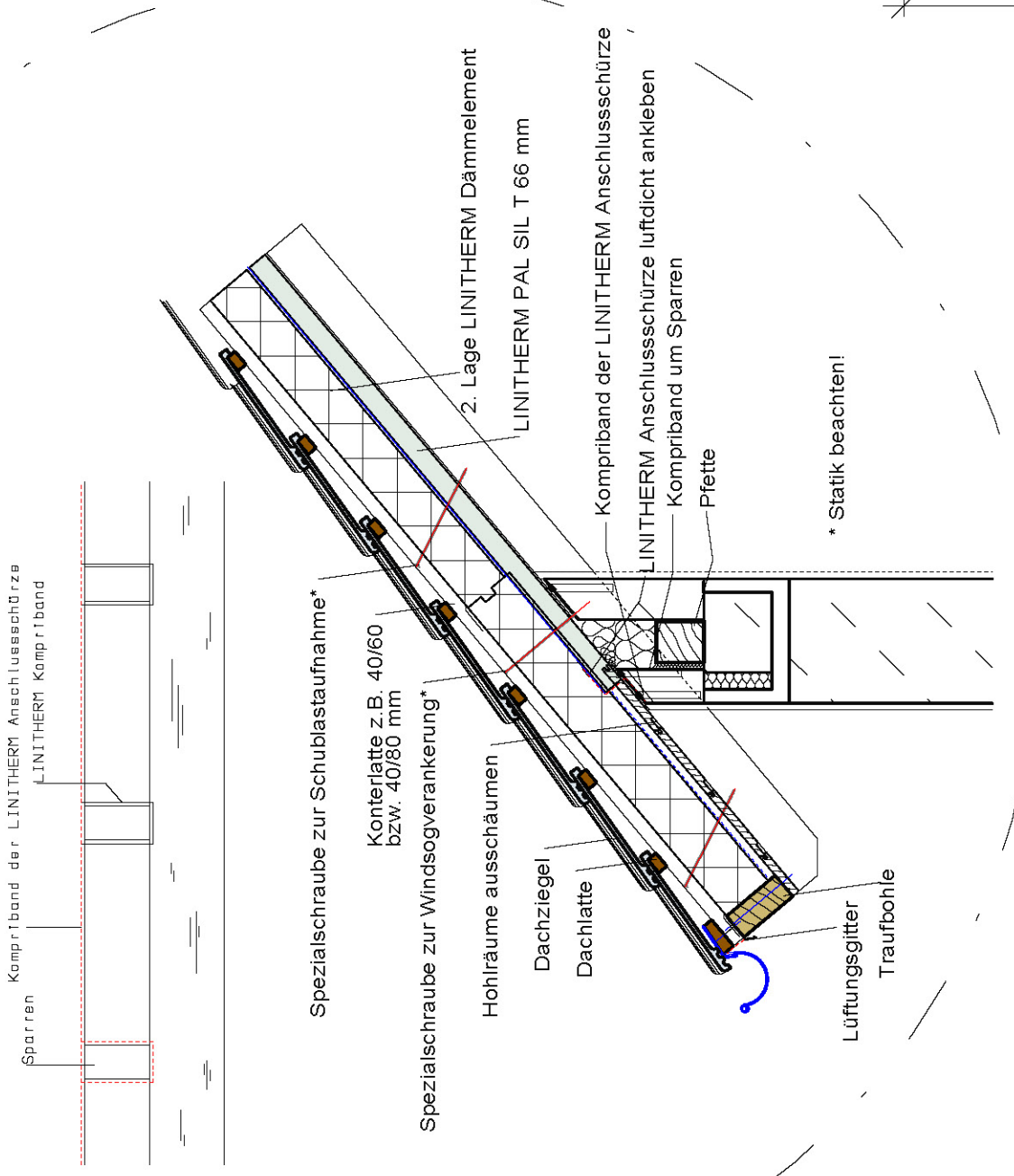

- Abbruch
- neues Mauerwerk lt. Statik/Wärme-/Brand-/Schallschutznachweis
- vorhandenes Mauerwerk
- neuer Stahlbeton
- Holz
- Trockenbau

- A - Fläche
  - Uf - Umfang
  - WF - Wohnfläche
  - GF - Grundfläche (bei Räumen mit Dachschrägen/Treppen o.a.)
  - BRh - Brüstungshöhe
  - RH - Raumhöhe
  - DRh - Drempelhöhe
  - Fb - Fußboden
  - Fbhzg. - Fußbodenheizung
  - OF Ffb. - Oberfläche Fertig-Fußboden
  - OF Rb. - Oberfläche Roh-Fußboden
  - BD - Deckendurchbruch
  - DD - Deckendurchbruch
- Alle angegebenen Raum-, Brüstungs- und Türhöhen beziehen sich auf OK Fertigfußboden.

**OF Ffb. EG = +/-0.00m = 291,72m DHHN92**

Index	Datum	Änderung

Entwurfsvorlasser / Statik: **Planungsgemeinschaft GbR Bernecker & Ciesielski**

Unterschiff Zieltenstraße 125 09130 Chemnitz e-mail: info @ architect - bc . de

Telefon 0371 / 43261-20 Telefax 0371 / 43261-21

Bauherr: \_\_\_\_\_

Bauvorhaben: **Umbau und Sanierung vorh. Einfamilienhaus**

Planungsphase: **Genehmigungsplanung**

Planzeichnung: **Dachgeschoss-Grundriss**

Plannummer: <b>C-769-G / 04</b>	Dataverz.: U:\ARC2014\C769\ene\gehm.pro
Maßstab: <b>1 : 100</b>	Blattgröße: <b>A 3</b>
gezeichnet / bearbeitet: <b>Ciesielski</b>	Datum: <b>11.09.2014</b>